



Iscriviti alla **Community**
facebook di **Cortelândia**
(facebook.com/
consorzioforestale.dellecerbaie.1)
e

1. **Segnala** l'intenzione di partecipare alla giornata di festa e indicaci il percorso che pensi di fare per raggiungere la sede della Manifestazione, e se hai bisogno di essere accompagnato

2. **Prenota Foot track book** l'agenda on-line gratuita con suggerimenti per la visita dei paesi-comunità delle Cerbaie e per **degustare** la tradizione contadina attraversando i paesaggi storici della Foresta delle Cerbaie

3. **Partecipa**, e per i bambini ci sarà l'omaggio di una piantina prodotta dalla filiera florovivaistica toscana

un **territorio** > un **paesaggio** > una **tradizione** millenaria ... un luogo per lo svago di **famiglie e bambini eco sensibili**

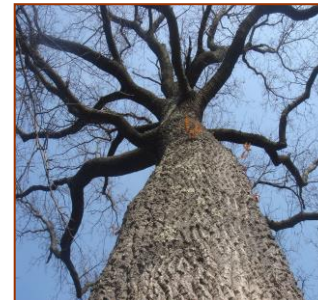

il giorno: 24 maggio 2014, dalla mattina al tramonto

focus del programma

Camminata-biciclettata-cavalcata con punti partenza sparsi sul territorio e con tracciati che confluiscono al Parco Robinson, sito in via delle Pinete, loc. Poggio Adorno, nel comune di Santa Croce sull'Arno: al parco Robinson verrà allestita una fattoria ludico sportiva a carattere temporaneo in collaborazione con numerosi partner e sostenitori dell'iniziativa, e sarà il *punto bivacco* dove i camminatori, i biker e i cavalieri possono trovare ristoro e fermarsi a leggere-consultare-ascoltare la ricca offerta di attività e curiosità che le Comunità della Foresta delle Cerbaie possono offrire.

Per gli avventurieri della Foresta e che desiderano fare un tragitto più lungo:

I punti partenza sul territorio: Sono punti in cui parcheggiare a lunga sosta le auto, e a cui fare ritorno dal parco Robinson: qualora, ma deve essere prenotato il ritorno sulla navetta messa a disposizione dall'Avis di Staffoli (rif. Centro Viste delle Cerbaie, cell. 348 7800588). Per questo servizio, che deve avvenire all'interno del territorio delle Cerbaie, l'Avis di Staffoli si riserva di chiedere **un piccolo contributo come rimborso per le spese sostenute per il viaggio**

La caratteristica dei percorsi

Questi sono stati individuati come **lunghi** (20-25 km, consigliati in bici o a cavallo (sigla **L** nella cartolina invito con descrizione percorso, vedi sito cortelandia); **medi**, 12-14 km (sigla **M**); **corti**, 4-8 km (sigla **C**). Hanno un pendenza molto contenuta (il max dislivello che si raggiunge è 60 m) e prevalentemente si utilizza un fondo in terra battuta con brevi tratti di collegamento in asfalto, dove più del 70-80 % dei tracciati si sviluppa in bosco. Si attraversano **tracciati storici**, come la via francigena, vicinali storiche, cioè dai tempi usati dalle "genti" del luogo per spostarsi tra le frazioni, e rari passaggi su proprietà private. Il **punto di approvvigionamento** è il parco Robinson, in cui verrà attrezzato uno spazio "food and beverage" per spuntini (o meglio veri e propri pranzi, vista la grande grigliata di carne) e bibite; la segnaletica di appoggio è quella relativa alla Rete Escursionistica delle Cerbaie in corso di completamento, e comunque verranno realizzati segnali temporanei assicurati dalle associazioni locali

Per ogni Comunità delle Cerbaie sono stati individuati dei percorsi medio e lunga distanza per raggiungere il Parco Robinson, e **sul sito di Cortelandia sono caricate le Cartoline-Percorso distinte per comune di partenza**

Le Comunità: da dove partire per percorsi medio-lunghi

Calcinaia (Pi), in bici (percorso Lungo), tipo mbike e citybike, si percorre via Pistoiese fino al raccordo con via di Valdinevole, da cui prendere traversa di via di Tarantano fino a Montecalvoli; da qui lungo la via crinale si raggiunge il centro urbano di Santa Maria a Monte e successivamente si raggiunge la località Cerretti dove abbiamo previsto una “partenza con accompagnatore ad orario prestabilito” (presso il parcheggio della scuola elementare), e da cui a piedi si può proseguire attraverso la foresta fino a raggiungere il parco Robinson

Partenza accompagnatore (reso visibile da casacca gialla): ore 9.00 ritrovo (parcheggio scuola di Cerretti, frazione di Santa Maria a Monte), ore 9,30 partenza

Santa Maria a Monte (Pi), in bici (percorso Lungo), tipo mbike e citybike, si raggiunge la frazione Cerretti attraverso le vie comunali fino a raggiungere il parcheggio della scuola elementare: da qui è previsto una “partenza con guida ad orario prestabilito” (percorso Medio) , come già indicato per Calcinaia, oppure chi prosegue in bici può fare lo stesso percorso seguendo la segnaletica che lo conduce fino alla ciclopedonale Staffoli-Montefalcone, e prendendo in direzione Est si arriva alla confluenza con la via delle Pinete e da qui , risalendo verso nord, al parco Robinson

Partenza accompagnatore (corrisponde a indicazione data per la “gente” di Calcinaia)

Bientina (Pi), in bici o a piedi **il suggerimento è quello di confluire** sui percorsi indicati per la comunità di Santa Maria a Monte

Orentano e Villa Campanile (Pi), in bici (percorso Lungo), tipo mbike e citybike¹, tramite via della Repubblica / via delle Pianore (possibile fermata a rimirare le sfagnate segnalate dalla cartellonistica del polo ambientale all’inizio di via delle Pianore) e da qui raggiungere l’anello ciclopedonale di Montefalcone – Staffoli (anello che bordeggia la recinzione della Riserva Statale di Montefalcone) che conduce alla via delle Pinete e da qui alla sede del Parco Robinson; percorso Medio, a piedi, parcheggiando nell’abitato di Staffoli all’inizio di via delle Pinete, e percorrendo poi l’anello ciclopedonale di Montefalcone-Staffoli in direzione di Santa Croce si incontra il Parco Robinson

Castelfranco di Sotto (Pi), (percorso Medio) è possibile parcheggiare in via di piedi monte (nei pressi della fabbrica dismessa, posti limitati) e si prosegue lungo la via fino a trovare la strada bianca che consente di risalire fino alla via di Poggio Adorno (posizione innesto, Lat 43.721299° , long 10.723914°), e da qui si percorre la Via di Poggio Adorno (che coincide con il tratto di strada 30 km della Ciclopedonale Staffoli-Montefalcone) fino ad arrivare alla via delle Pinete e da qui al P.co Robinson

¹ E’ possibile, contattando il Centro Visite delle Cerbaie, partecipare all’escursione in bici organizzata assieme al “Freestyle Tuscany Biking” con partenza da Orentano alle ore 9,30: obbligatoria la prenotazione, l’escursione è gratuita ma è necessario telefonare per comunicare altezza, sesso e se necessitano di ritorno in van (verrà richiesto un rimborso spese pari a 5 Euro a persona).

Santa Croce sull'Arno (Pi) e Fucecchio (Fi), (percorso Medio) è possibile parcheggiare in loc. Palagina (area parcheggio pubblico Farmacia) e da qui si risale la via Francigena fino alla loc. Poggio Adorno: da qui si attraversa la strada e si percorre il percorso già utilizzato dalla Festa del Guerrino fino ad arrivare al laghetto interno, e da lì si ritrova facilmente il circuito breve ad anello realizzato per Cortelandia

Partenza accompagnatore (reso visibile da casacca gialla): ore 9.30 ritrovo (parcheggio loc. Palagina, area parcheggio pubblico Farmacia), ore 10.00 partenza

Altopascio (Lu), in bici (percorso Lungo), tipo mbike e citybike², si prende all'altezza della rotonda di via della Galeotta il nuovo tratto di Francigena che conduce a Villa Campanile attraverso i boschi, e da qui alla Fonte di Pierdo e si congiunge alla Frazione Galleno attraversando lo storico selciato della strada storica; si attraversa il paese in direzione Fucecchio e dopo "la colonna" si ritrova la segnaletica della Francigena che avanzando porta alle località Molin del Topo e via delle Sette Querce, e da queste si ritrova facilmente il circuito breve ad anello realizzato per Cortelandia; per un percorso più breve, si suggerisce di parcheggiare l'auto a Galleno e prendere la parte terminale del tracciato sopra indicato

I PERCORSI INDICATI HANNO UNA DURATA SUPERIORE, A PIEDI, ALLE ORA E MEZZA/ DUE ORE, SENZA CONSIDERARE IL TEMPO NECESSARIO PER IL RITORNO AL PUNTO DI PARTENZA: E' POSSIBILE QUINDI PARCHEGGIARE AL PARCO ROBINSON E SE INTERESSATI ALL'ESCURSIONE PRENOTARE AL CENTRO VISITE QUELLA ORGANIZZATA SULL'ANELLO CORTELANDIA e NELLA RISERVA NATURALE DI MONTEFALCONE (VEDI PAGINE A SEGUIRE), escursione con accompagnamento gratuito

² E' possibile, contattando il Centro Visite delle Cerbaie, partecipare all'escursione in bici organizzata assieme al "Freestyle Tuscany Biking" con partenza da Orentano alle ore 9,30: obbligatoria la prenotazione, l'escursione è gratuita ma è necessario telefonare per comunicare altezza, sesso e se necessitano di ritorno in van (verrà richiesto un rimborso spese pari a 5 Euro a persona).

LE ESCURSIONI “BREVI”

1. L'ANELLO ESCURSIONISTICO BREVE DI CORTELANDIA 2014 (tempo andata ritorno di 1 ora e mezza, lunghezza percorso complessiva 4 km)

dal parco Robinson, parte e arriva un circuito a piedi che si sviluppa tra la valle del rio grande e la strada francigena (via delle sette querce), percorrendo il quale si incontrano punti di pregio naturalistico (ad es. il sito della pianta carnivora, la *Drosera*³, in piena vegetazione; il bosco di Carpini bianchi, i rii d'acqua con la vegetazione ripariale dominata dagli anemoni e dall'elleboro; la Felce Reale, l'*Osmunda regalis*⁴, la regina delle felci per dimensione e portamento, tradizionalmente impiantata nei giardini assieme alle azalee e ai rododendri) e di tradizione (la via Francigena, il villaggio medievale ricostruito in bosco con figuranti)

Partenza accompagnatore (reso visibile da casacca gialla): am, ore 11.00 ritrovo (presso spazio Centro Visite delle Cerbaie), ore 11.30 partenza ; pm, ore 15.00 ritrovo (presso spazio Centro Visite delle Cerbaie), ore 15.30

2. ESCURSIONE NELLA RISERVA DI MONTEFALCONE (tempo andata ritorno di 1 ora e mezza) con visita al centro visitatori della riserva

dal parco Robinson, accompagnati da una guardia forestale della riserva, si entra nella Riserva di Montefalcone, istituita in un primo momento come riserva naturale biogenetica (D.M. 13 luglio 1977) e in seguito anche come riserva naturale di popolamento animale (D.M. 28 aprile 1980); la visita consentirà di apprezzare un'area contraddistinta dalla presenza di grandi alberi di quercia, faggio e ...da specie che non affatto usuale trovare a questa latitudine, come offrire la possibilità di osservare la ricca fauna della riserva e i manufatti storici del tempo...e ai più piccoli verrà dato il timbro sulla tessera degli esploratori ideata dal Corpo Forestale dello Stato e destinato a chi si “avventura” nelle riserve dallo stesso gestite

Partenza accompagnatore (reso visibile da casacca gialla): am, ore 11.00 ritrovo (presso spazio Centro Visite delle Cerbaie), ore 11.30 partenza

³ In quest'area vegeta la *Drosera rotundifolia* var. *corsica* che a differenza della forma tipica produce brattee fogliari "carnivore" lungo lo stelo floreale.

⁴ *Osmunda*, parola affascinante per i coltivatori di orchidee, un tempo mitica per gli orchidofili di tutto il mondo, soprattutto ora che non si può più raccogliere ed usare. Fino a qualche decina d'anni fa, anche in Italia l'*osmunda* era usata come materiale da rinvaso per le orchidee e si poteva tranquillamente acquistare da esperti raccoglitori (nelle zone paludose ed acide dell'alta Toscana), che la inviavano a destinazione via ferrovia, imballata in sacchi di Juta (note da Orchids.it)

Cortelandia, la Festa della Foresta delle Gerbaie - (Toscana - COLLINE DELLE GERBAIE, Province di PISA-LOCCA-PISTOIA-FIRENZE)

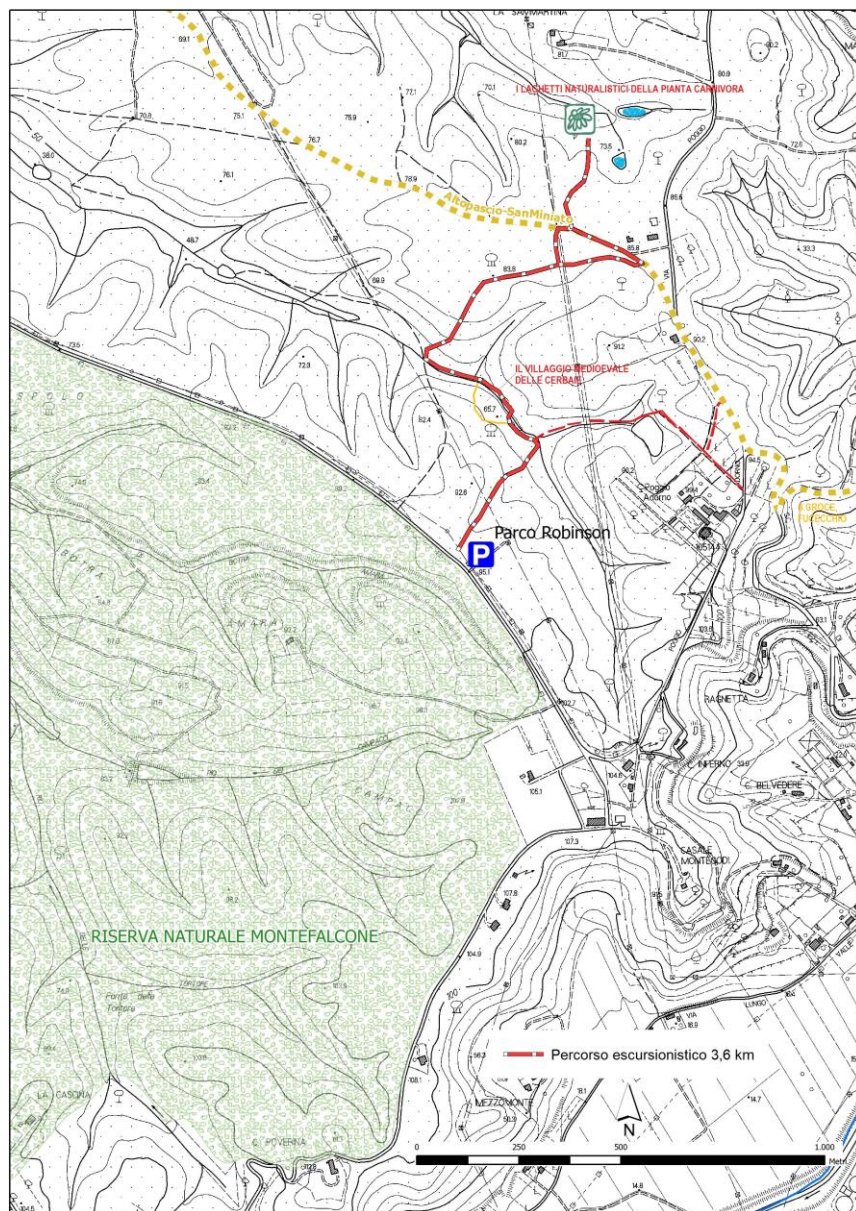

il percorso dell'anello breve Cortelandia

La Fattoria Ludico sportiva PARCO ROBINSON

In un'area nata a parco giochi negli anni settanta e ricavata dal bosco tradizionale delle Cerbaie, ieri un posto un poco dimenticato ma oggi interessata dai alcuni interventi di restyling, anche attraverso questa manifestazione vogliamo renderla nuovamente fruibile ai bambini e alle famiglie e dargli una connotazione più consona al luogo di aggregazione e di socializzazione collegata alla natura della foresta delle Cerbaie pensato all'origine.

La manifestazione Cortelandia trasforma l'area del Parco Robinson in una Fattoria Ludico Sportiva⁵: come ? che cosa ? chi partecipa ? cosa fare ?

Forniamo qui di seguito una breve presentazione delle attività (articolare in aree tematiche) e organizzate nella Fattoria per il 24 maggio insieme ad associazioni, ai privati, ai volontari, agli enti...

Area natura@territorio, cosa si può fare + vedere nelle Cerbaie

Area lavoro@territorio la filiera legno-energia-turismo nelle Cerbaie

Area gioco@territorio, lo svago, il relax, l'ecoturismo nelle cerbaie

Area cultura@territorio, Comunicazione + informazione

SPAZIO FOOD AND BEVERAGE il cestino picnic o in alternativa la grande braciata di carne

⁵ La Fattoria ludico sportiva è una formula innovativa per la valorizzazione delle attività agricole-forestali: si fonda sull'abbinare alle normali pratiche produttive quelle di organizzare parte dell'azienda per attività collegate al gioco per bambini e ragazzi sviluppando soprattutto la manualità e l'attività aerobica, e parte per organizzare azioni collegate allo svago e al relax nella natura

Area natura@territorio, cosa si può fare + vedere nelle Gerbaie

Associazione "Il Padule" – **Massarella**: associazione attiva nel far conoscere l'ambiente e le tradizioni del padule di Fucecchio, a Cortelandia presenteranno i barchini e daranno indicazioni sui materiali impiegati come porteranno un'ampia documentazione sulle tradizioni delle genti che vivono con il padule

A.G.M.T. - Centro Studi Micologici – i funghi, normalmente divisi tra commestibili e non, rappresentano una tessera importante dell'ecosistema bosco: "Esposizione Estemporanea dei Funghi dei boschi delle Cerbaie" come riconoscerli, dove vivono, che indicazioni possono fornire riconoscendo la specie e l'ambiente dove sono rinvenibili, sono solo alcuni degli argomenti che tratteranno questo appassionato gruppo di esperti

C.A.I. - Club Alpino Italiano, Sez. Valdarno – esplorazione, avventura, fare gruppo, il CAI da sempre è messaggero di un modo positivo di aggregare le persone e "condurle" in siti di pregio naturalistico e paesaggistico: un modo di fare gruppo e il racconto di avventure fatte e di nuove da fare assieme, e l'occasione di fare nuovi amici con gli stessi "spunti" di vista

Centro di Ricerca, Documentazione e Promozione del Padule di Fucecchio – da anni il Centro è impegnato nella divulgazione scientifica e nell'educazione ambientale, avendo come luogo da raccontare il padule e le sue sponde boscate. Ogni anno, nel mese di maggio, organizza la festa dell'erbe : esperienza, competenza e materiale informativo verrà messo a disposizione per il pubblico che visiterà il loro spazio

Freestyle Tuscany Biking – andare in mbike e su strade sterrate non è affatto semplice: l'esperienza e la competenza di questo gruppo di persone che hanno esplorato gran parte della Toscana è utile per apprendere i segreti su come "stare in bici" e sul come affrontare i percorsi in foresta... e magari sarà l'occasione per creare un gruppo che voglia condividere esperienze lungo i sentieri delle Cerbaie.

E' possibile aderire all'escursione in bici organizzata per Cortelandia, partenza ore 9,30 da Orentano (vedi i percorsi per chi parte da Altopascio o da Orentano)

Antica Falconeria Toscana – lo sapevate che le Cerbaie sono un luogo rifugio per una colonia ricca in specie , sia notturne che diurne, di rapaci? Vedere da vicino le principali specie che popolano le Cerbaie, avere notizie sui comportamenti degli animali e ricevere i primi rudimenti su come osservare e creare binomi uomo-animale, sono i temi che compongono il programma di educazione ambientale proposto dall'equipe di falconeria ospitata

Associazione Tartufai delle colline Sanminiatesi – forse pochi sanno che i boschi delle Cerbaie sono ricche del famoso tubero, soprattutto di quello nero! Come trovarlo, le tecniche di "estrazione", i luoghi di produzione... Sono alcuni dei temi che l'associazione e i binomi uomo-cane tratteranno (sia al mattino che nel pomeriggio) con dimostrazioni effettuate in un'area del parco

Centro Visite delle Cerbaie in collaborazione con Centro Visite della Riserva di Montefalcone e Amministrazione Provinciale di Pisa (Settore Ambiente) – informazioni sulla flora e la fauna delle principali aree di natura presenti nella Foresta delle Cerbaie (materiale divulgativo, depliant)

Corner delle Proloco locali – Cortelandia è anche uno spazio dove far conoscere il folklore e le tradizioni in uso in questo territorio: ospite di questo appuntamento è il Palio delle Contrade di Fucecchio, antica corsa che risale al 1200 e che vede in lizza ben 12 contrade : uno stralcio della storia, dei riti e degli aneddoti di questo angolo della Toscana Medievale verrà presentato a Cortelandia

Fotografia di paesaggio e natura – come fotografare il paesaggio, come zummare su una specie animale in volo: grazie alla collaborazione con il FotoClubFucecchio, è possibile confrontarsi per ricevere i rudimenti per la fotografia d’esplorazione e per vedere le splendide foto della loro collezione sul territorio e sul folklore locale

In questa sezione della fattoria verranno ospitati anche spazi informativi su :

- a) IL PARCO MIGLIARINO SANROSSORE MASSACIUCCOLI (Pi),
- b) IL PARCO REGIONALE DI PANEVEGGIO-PALE DI SAN MARTINO DI CASTROZZA (Tn)...e, come occasione per visitare altri luoghi splendidi dove la natura e la tradizione convivono da sempre, come nella Foresta delle Cerbaie, presentazione del **Viaggio-Vacanza nella natura** – iniziativa collegata al gemellaggio culturale tra la Foresta delle Cerbaie e la Foresta di Paneveggio - <<Esploriamo la foresta di Paneveggio>>, presentazione del campus estivo per famiglie organizzato dal Centro Visite delle Cerbaie in collaborazione con “Primiero Iniziative Soc. Coop.”: iniziativa di 4 gg + 1gg di viaggio, dedicata alla foresta trentina da cui si ricava il legno utilizzato per produrre i violini di Stradivari (dalla notte dei tempi), l’accompagnamento è a cura dei tecnici forestali del Consorzio Forestale delle Cerbaie
- c) La Riserva Naturale Statale di Montefalcone è un'area naturale protetta della Toscana, nel comune di Castelfranco di Sotto, sulle colline delle Cerbaie, gestita dal Corpo Forestale dello Stato, Unità territoriale di Lucca, la stessa che gestisce l’Orrido di Botri e il Parco dell’Orecchiella in Garfagnana.

Area lavoro@territorio la filiera legno-energia-turismo nelle Cerbaie

Consorzio Forestale delle Cerbaie – le novità in tema di **uso energetico** del legno, come impiantare e quale specie scegliere per fare dei **boschi per la produzione di legno di pregio** per mobili o per impianti destinati alla produzione di **cippato**, e, in collaborazione con Associazione Nazionale Città del Castagno, la reintroduzione del **Castagno da frutto** e da legno nei boschi delle Cerbaie come occasione di rilancio economico: spazio informativo a disposizione del pubblico, dove i tecnici del Consorzio Forestale delle Cerbaie sono a disposizione per presentare esempi d'interventi realizzati nelle Cerbaie e per spiegare, assieme al tecnico dell'Ass. Naz. Città del Castagno, modi-tempi-strumenti per reinserire il Castagno nei boschi locali

Laboratorio di Green Economy delle Cerbaie – spazio informativo in cui trovare informazioni sulle possibilità di formazione e d'inserimento dei giovani nel mondo della forestazione e dell'agricoltura legata al paesaggio e all'ecoturismo, una selezione d'interventi di valorizzazione del territorio agro-forestale delle Cerbaie

(in collaborazione con Istituto Tecnico Agrario di Mutigliano e di Pescia, l'Ordine dei Dottori Agronomi e Dottori Forestali delle Province di Pisa, Lucca e Massa Carrara, il Collegio Interprovinciale dei Periti Agrari e Periti Agrari Laureati di Lucca, Pisa, Pistoia, Livorno e Massa Carrara, la Coldiretti - Sez. di Pontedera, la Provincia di Pisa- Settori Ambiente e Forestazione, il Consorzio Forestale delle Cerbaie e il Centro Visite delle Cerbaie)

Il Mercato della Terra - diverse aziende agricole presenteranno le loro produzioni collegate al biologico ma soprattutto ad un contesto territoriale quanto mai naturale e incontaminato; frutta, verdura, norcineria, miele, legumi, pane, piante di peperoncino, fiori per il giardino e piante per l'orto, come dire il “canestro della spesa” è possibile acquistarlo presso la Fattoria, coniugando genuinità e prezzo, e non ultimo il consiglio del produttore sul come “consumare” o “impiantare” al meglio il prodotto acquistato !

Nb: ci piacerebbe presentare anche prodotti di artigianato locali, chi si vuole proporre è pregato di contattare il centro visite delle cerbaie

Area gioco@territorio, lo svago, il relax, l'ecoturismo nelle cerbaie

La Fattoria degli animali della Corte Contadina (Territorio delle Cerbaie) - le Cerbaie, un luogo dove sono ancora diffuse sono le corti contadine, anche grazie al carattere di piccola collina del territorio e alla ridotta edificazione dell'area: nel rispetto delle tradizioni che trasversalmente si possono considerare pisano-lucchese nonché pistoiesi e fiorentine, visto che tutte e quattro le provincie sono interessate dalle Cerbaie, in collaborazione con la Fattoria Didattica il Poggetto di Fucecchio, è riprodotta una corte contadina con gli animali tipici, e l'animazione degli operatori del Poggetto ripropone le attività educative che si possono fare per /con i più piccoli all'interno di una corte contadina

La Giostra dei Cavalli e degli Asini, e l'andar in carrozza nella Campagna Toscana – fin alla fine del secondo dopoguerra era normale vedere i fattori e i contadini spostarsi a cavallo oppure in carrozze o calessi tirati dai cavalli in coppia o singoli, come era usuale trovare i “barrocci” toscani (in legno di quercia e castagno) che trasportavano tini di castagno oppure fieno o paglia oppure cataste di legna (e calocchie di castagno per i filari di viti): grazie alla collaborazione della Fattoria di Cenaia e della Coop di Servizi Valdarno verrà allestito uno spazio “giostra” ove poter accarezzare gli animali a quattro zampe, poter salire in groppa o avventurarsi in un viaggio in carrozza lungo la strada che conduce al borgo di Montefalcone⁶, e ricevere informazioni su come accudire e trattare questi splendidi animali. Il Centro Visite delle Cerbaie collabora e sostiene il progetto SOS Asini della Coop. Valdarno

Nb: i cavalieri che partecipano a Cortelandia possono rifocillare qui il loro cavallo

Il Villaggio Medievale in Bosco – la via francigena è stata anche la via preferita dai briganti, lungo la quale assalivano i viandanti che si avventuravano lungo di essa per aggirare le acque malsane del lago di Sesto (o Bientina) e del lago di Fucecchio, ma anche la via ove facilmente si insediavano villaggi a supporto delle attività del tempo: grazie alla collaborazione con l'Avis di Staffoli, verrà allestito un vero e proprio villaggio all'interno del bosco e con figuranti in costume d'epoca, con il fine di far apprezzare ai più piccoli, ovviamente giocando, una tessera importante della storia locale e dello stile di vita del tempo

Il bosco magico e la “collina” di cippato – un parterre di cippato con piccoli rilievi sarà il luogo in cui, grazie all'animazione ideata dalla società di animazione per ragazzi *los locos animation di Santa Croce sull'Arno*, i bambini potranno ricostruire il loro ideale bosco sacro (con pezzi di legno, sassi, pietre,...)⁷ perseguendo l'idea dei folletti e delle antiche celti di costellare il territorio di piccole statue: solo la forza di gravità, l'ingegno e l'uso di materiali poveri, i piccoli realizzeranno le loro sculture che verranno lasciate alla competizione del vento, dell'acqua e delle persone !

Il cippato, fornito dalla ditta Rimorini legnami di Galleno (www.rimorinilegnami.it), al termine della manifestazione, verrà utilizzato per alimentare la centralina collocata a Santa Croce sull'Arno dalla società PEI srl di Fucecchio (www.peisrl.com): entrambe le aziende sono socie del Consorzio Forestale delle Cerbaie.

⁶ Le due aziende chiederanno un rimborso simbolico per singolo “viaggio”.

⁷ Riperkorrendo così anche l'ideale che ha portato alla nascita dei Parchi Robinson d'ispirazione danese in diversi luoghi in Europa, poiché nati come i “campi gioco” dove il recupero delle materie prime deve portare allo sviluppo dell'ingegno e alla creazione manuale di giochi semplici, facendo socializzare i bambini sullo sfondo di “luoghi naturali”

Area cultura@territorio, Comunicazione + Informazione

All'interno della fattoria, nell'area del pattinaggio, verrà allestito uno spazio colloquio all'aperto: nel pomeriggio, a partire dalle ore 16, si terrà un ciclo di conversazione e dialoghi all'aperto su temi tra loro collegati con la Foresta delle Cerbaie.

Ore 16, **le Orchidee spontanee nelle Cerbaie**, floro-racconto a cura di Maurizio Antonetti (ricercatore presso CRA-Viv di Pescia-Pt)

Ore 17, **Le Cerbaie sito naturalistico d'interesse regionale**: come si sviluppa la protezione e la conservazione della natura del territorio, dialogo con Guido Iacono (funzionario Amm.ne Prov.le di Pisa, Responsabile del Sistema delle Aree Protette Pisane)

Ore 18, **Storia e Folklore nelle Cerbaie**: chiacchiere sulla storia delle Cerbaie, dai longobardi alle rievocazioni medievali del tempo, a cura di Avv. Alberto Malvolti (Presidente della Fondazione Montanelli-Bassi di Fucecchio), Prof. Giancarlo Andreanini (Storico locale) e Silvio della Maggiore, animatore del gruppo teatrale de' poveri di Staffoli

Durante le conversazioni nel Parco, verrà effettuata la premiazione dell'azienda che si è distinta per buone pratiche e per la conservazione del paesaggio agro-forestale delle Cerbaie, con assegnazione ufficiale e autorizzazione d'uso del marchio di qualità Cortelandia. La premiazione verrà effettuata alla presenza di Vittorio Ducoli, Direttore del Parco Regionale di Paneveggio-Pale di San Martino e ospite della manifestazione 2014.

SPAZIO FOOD AND BEVERAGE

Grazie al supporto della Pubblica Assistenza di Avis, sarà garantito un servizio che propone

1. il cestino del viandante, panini + bibite a disposizione per gli escursionisti
2. ora pranzo: gran grigliata delle cerbaie, secondo la tradizione delle corti contadine, + bevande

e , alla sera, per chi non è stanco,

“cena del povero” + spettacolo teatrale gratuito della compagnia locale nel centro Avis di Staffoli

Cortelandia, la Festa della Foresta delle Gerbaie - (Toscana - COLLINE DELLE GERBAIE, Province di PISA-LOCCA-PISTOIA-FIRENZE)

E, per completare l'informazione,

1) la CARTOLINA invito per le Comunità del territorio (e come usufruibile da tutti scegliendo un comune come porta d'ingresso al programma di escursioni ideato per Cortelandia)

fac simile

Qualità
TOSCANA - COLLINE DELLE GERBAIE

Invito (per la Famiglia) a raggiungere il Parco Robinson (parcheggio auto, 150 posti)

24 MAGGIO 2014, dall'Alba al Tramonto
punto centrale di ritrovo: PARCO ROBINSON, via delle Pinete, fraz. Staffoli località MONTEFALONE (SANTA CROCE SULL'ARNO-PI)

Road/Track Book per la Comunità di Bentina

percorso lungo (in bici, mountain bike o city bike) - percorso medio (parte in bici, mountain bike o city bike, parte a piedi o solo a piedi) - **E' PREVISTO ACOMPAGNAMENTO A PIEDI** (dal parcheggio di Corretti, ritrovo ore 9,00 partenza ore 9,30 fino al Parco Robinson (con fermata alla Farnia Monumentale di Tonsina); dal parcheggio si penetra nell'area boscosa e si attraversa la valle che separa le vallate di Corretti da Montefalone; si attraversa la strada provinciale (SP36) e si risceglie con il tracciato della ciclopedonale di Montefalone, fino a giungere al Parco Robinson (detailed map su sito di Cortelandia)

percorso breve (a piedi) - (parcheggio auto presso Parco Robinson) - dal parco Robinson, parte e arriva un circuito a piedi che si sviluppa tra la valle del Rio Grande e la stada Francigona (via delle Sette Querce), percorrendo il quale si incontrano punti di pregio naturalistico (ad es. il sito della pianta carnivora, la Drosera) e di tradizione (mulino delle Gerbaie, il villaggio medievale ricostruito in bosco con figuranti). - **E' PREVISTO ACOMPAGNAMENTO A PIEDI** (ritrovo ore 11,00; partenza ore 11,30; ritrovo ore 15,00; partenza ore 15,30)

è Scaricabile dal sito www.cortelandia.weebly.com

2) La comunicazione di Cortelandia è disponibile su:

sito:

<http://cortelandia.weebly.com/>

fb: <https://www.facebook.com/Consorzio-Forestale-delle-Cerbaie/622887391131663>

la Manifestazione Cortelandia è organizzata da:

Il Centro Visite delle Cerbaie (CVC)

Via di Ferretto, 3 50054, loc. Querce - Fucecchio (Fi)

Consorzio Forestale delle Cerbaie - CASELLA POSTALE 29 - CAP 50054 - Querce

coord. google lat. GPS 43.803161, log. GPS 10.741290 (accanto ad ufficio postale)

tel. 0571.1695293 - cell. 348.7800588 (ref. Barbara Cupiti)

cell. 334.8027631 - Direttore Tecnico

centrovisitedellecerbaie@gmail.com PEC: consorzioforestalecerbaie@pec.it

ORARIO: il lunedì, dalle 9 alle 12, gli altri giorni feriali SU APPUNTAMENTO

I servizi del centro visite:

- Centro di educazione ambientale e professionale, legati al tema della forestazione/escursionismo ambientale/ divulgazione scientifica
- Promozione del territorio (paesaggio, natura, tradizioni rurali)
- Assistenza e Supporto alla visita turistica a piedi, in bici, a cavallo sul territorio, multilingue

I Partner tecnico scientifici del Centro Visite:

Parco Migliarino San Rossore Massaciuccoli, Parco Naturale di Panaveggio, Università di Firenze - Dipartimento GESAAF (Gestione dei Sistemi Agrari, Alimentari e Forestali - Sezione Foreste Ambiente Legno Paesaggio), Provincia di Pisa- Settore Forestazione e Settore Ambiente, Polo ambientale delle Cerbaie, Corpo Forestale dello Stato - Unità Territoriale di Lucca, Osservatorio Nazionale del verde urbano e storico

Importante: Per organizzare le proprie escursioni nella foresta delle Cerbaie e ricevere informazioni sui percorsi e sulle modalità per accedervi, è consigliato consultare prima il Centro Visite delle Cerbaie

... E un sincero grazie a tutti i partecipanti alla manifestazione 2014, il cui lungo elenco è apprezzabile consultando il programma, e senza dimenticare gli infaticabili amici dell'Avis di Staffoli e il Corpo Forestale dello Stato per l'aiuto dato nell'organizzare al meglio l'evento. La manifestazione è realizzata anche con il contributo della Banca di Cambiano.

Ricordando la frase di un caro amico e "anziano-giovane delle Cerbaie": **Solo unendo gli sforzi, con decisione e concretezza, si possono superare le sfide e rilanciare un territorio ancora oggi poco conosciuto anche a chi ci abita.**

... Contatta il Centro Visite delle Cerbaie per ricevere la pubblicazione curata sulla Foresta delle Cerbaie

